

Un **nom** est un mot qui désigne :

- **une personne**

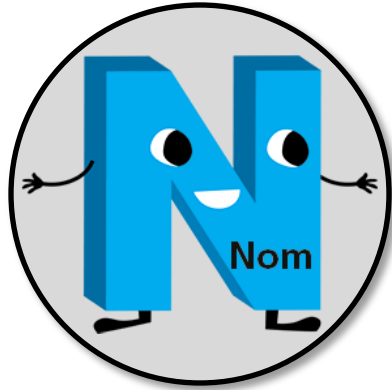

un enfant



- **une chose**



une maison

- **un animal**



un écureuil

- **un lieu**



la France

Nom commun

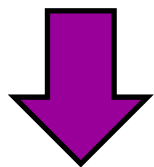
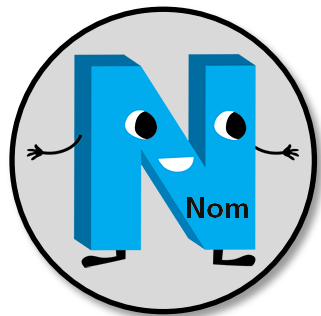

en général

+ déterminant

la fille

une ville

Nom propre

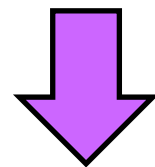
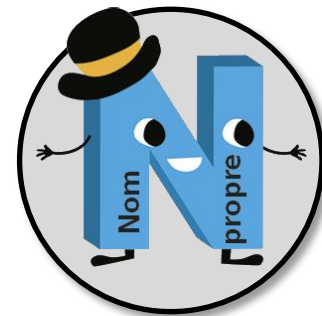

en particulier



majuscule

Julie

Paris

Nom commun

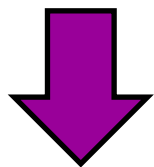
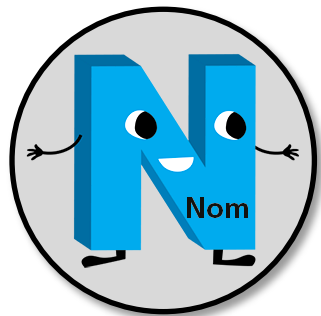

en général

+ déterminant

la fille
une ville
un fleuve

Nom propre

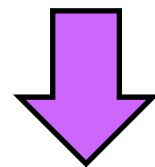
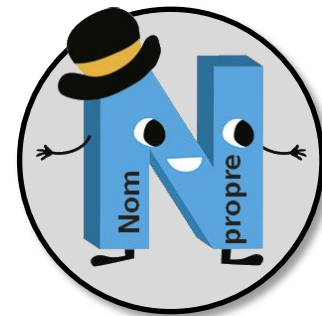

en particulier



majuscule

Julie
Paris
la Seine

Genre du nom

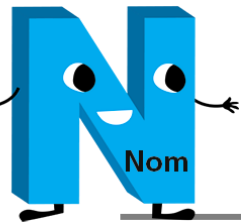

Si je peux mettre
"un" devant le
nom, il est
masculin.

Ill. : copyright © Muriel Sevestre « Mon mémo » Magnard -- rectipresco.qc.ca

Si je peux mettre
"une" devant le
nom, il est
féminin.

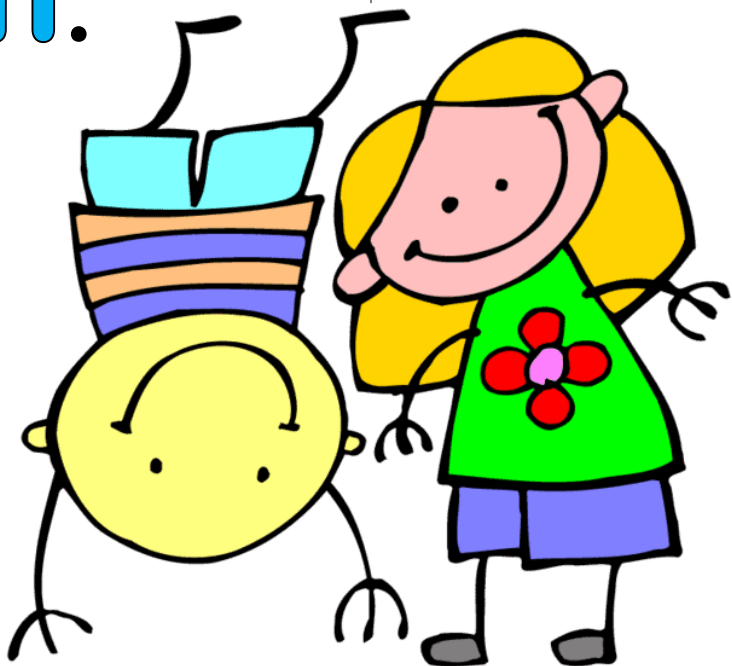

un garçon
un cousin
un ami

une fille
une cousine
une amiee

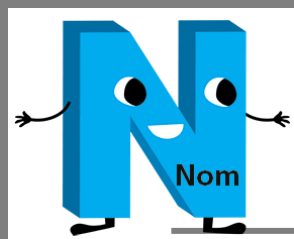

Nombre du nom

singulier

un **seul**



un enfant

l'enfant

pluriel

plusieurs

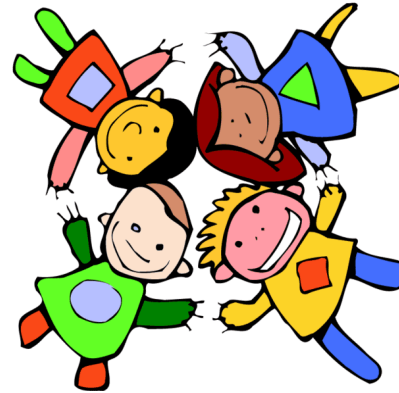

des enfants

les enfants