

Comparons le dessin animé Hercule (Walt Disney) à la mythologie grecque...

Dans le dessin animé...

1 Le nom du héros est _____.

2 Qui sont ces femmes ?

Ce sont les _____.

Elles sont au nombre de _____.

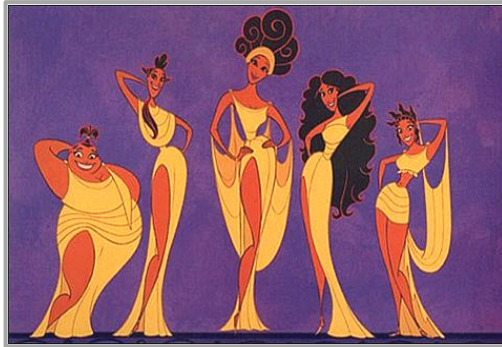

3 La mère d'Hercule est _____ et son père est _____.

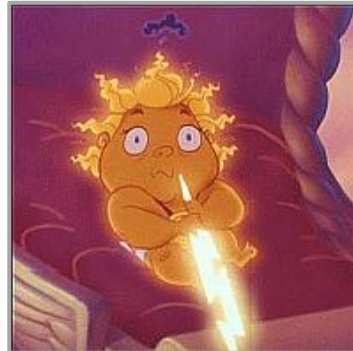

Dans la mythologie grecque...

1 Le nom grec du héros est _____.
À Rome, son nom latin est _____.

2 Elles sont au nombre de _____.



Sarcophage des muses (II^{ème} siècle)

3 Sa mère est _____ et son père est _____.

Détail du cratère des Niobides (vers 460-450 av. J.-C.)

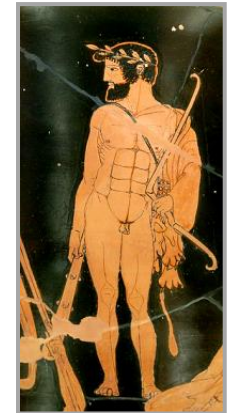

Dans le dessin animé...

4 Comment est né Pégase ?



Il appartient à _____.

C'est _____ qui lui a offert.

5 Comment s'appelle l'entraîneur d'Hercule ?

C'est un :

- Sphinx
- Satyre
- Centaure



Dans la mythologie grecque...

4 Comment est né Pégase ?

Il appartient

à _____.



Tableau d'Edward Burne-Jones

5 Le vrai nom de l'entraîneur d'Hercule est

C'est un :

- Sphinx
- Satyre
- Centaure

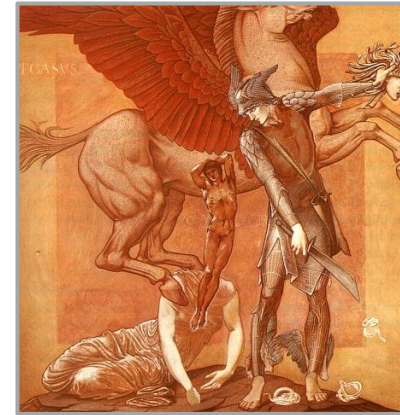
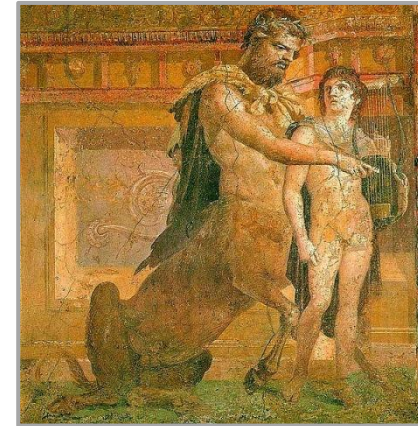

Fresque de l'Herculanum

Dans le dessin animé...

6 Comment s'appelle cette jeune femme ?

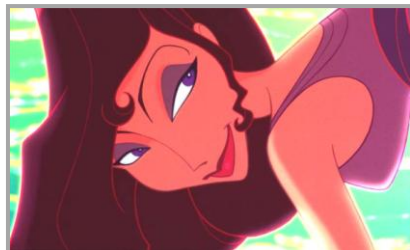

Elle a passé un pacte

avec _____.

Elle a vendu son _____ pour _____.

Dans la mythologie grecque...

6 Elle s'appelle _____. C'est la fille du roi _____ et l'épouse d'_____.

Que lui est-il arrivé ?



Colorie comme tu le souhaites.



Qui est qui ?

À toi de replacer le nom de chaque créature sous la bonne image !

les Maires - l'hydre de Lerne - un cyclope - Cerbère - un satyre - un centaure



Qui est qui ?

À toi de replacer le nom de chaque dieu sous la bonne image !

Apollon - Poséidon - Artémis - Athéna - Héphestos -
Zeus - Hermès - Aphrodite - Hadès - Héra

